

De juiste posities en afmetingen van de kozijnen staan op uw verkooptekening  
 bouwnummer 29 t/m 36

- 10.00.14 dichte traskast
- 10.52.02 Buitenraam voorzijde
- 10.52.04 Buitenraam achterzijde
- 10.52.06 Doorvoer naar de voordeur
- 10.52.08 Doorvoer naar de achterdeur
- 10.70.02a Extra dubbele w.o. entree
- 10.70.02b Extra dubbele w.o. woonkamer
- 10.70.02c Extra dubbele w.o. keuken
- 10.70.04a Extra loze leiding woonkamer
- 10.70.04b Extra loze leiding keuken
- 10.70.04c Extra loze leiding woonkamer
- 10.70.06a Loze leiding t/m zwenkring voorgevel
- 10.70.06b Loze leiding t/m zwenkring achtergevel
- 10.70.16 Plafondpunt op bestaande schakelaar op de deur ons opgegeven posities
- 10.70.18 Plafondpunt op extra schakelaar op de deur ons opgegeven posities
- 10.70.20 Verplaatsen lichtpunt
- 10.70.32 Schuifwaterdichte w.o. voorgevel
- 10.70.36 Grondtabel op rol (incl. schakelaar) voorzijde
- 10.70.38 Grondtabel op rol (incl. schakelaar) achterzijde
- 30.70.04 Loze leiding keuken/badkamer op een aparte groep
- 30.70.06 3 fase kookaansluiting
- 30.70.08 Extra dubbele w.o. in nk
- 30.70.10 Verwarmen meterkast/aansluiting
- 30.70.12 Extra aansluiting

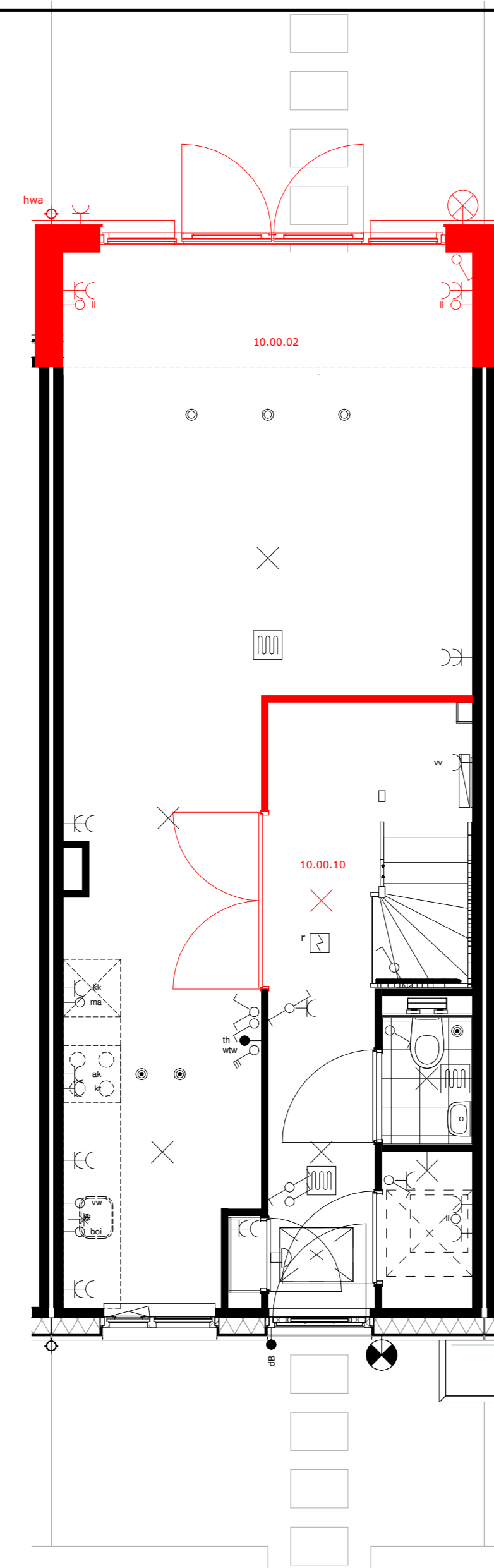

De juiste posities en afmetingen van de kozijnen staan op uw verkooptekening  
 bouwnummer 29 t/m 36

- 10.00.10 Uitbouw 1,2 meter
- 10.00.10 Verleggen entree, dubbele deur naar woonkamer

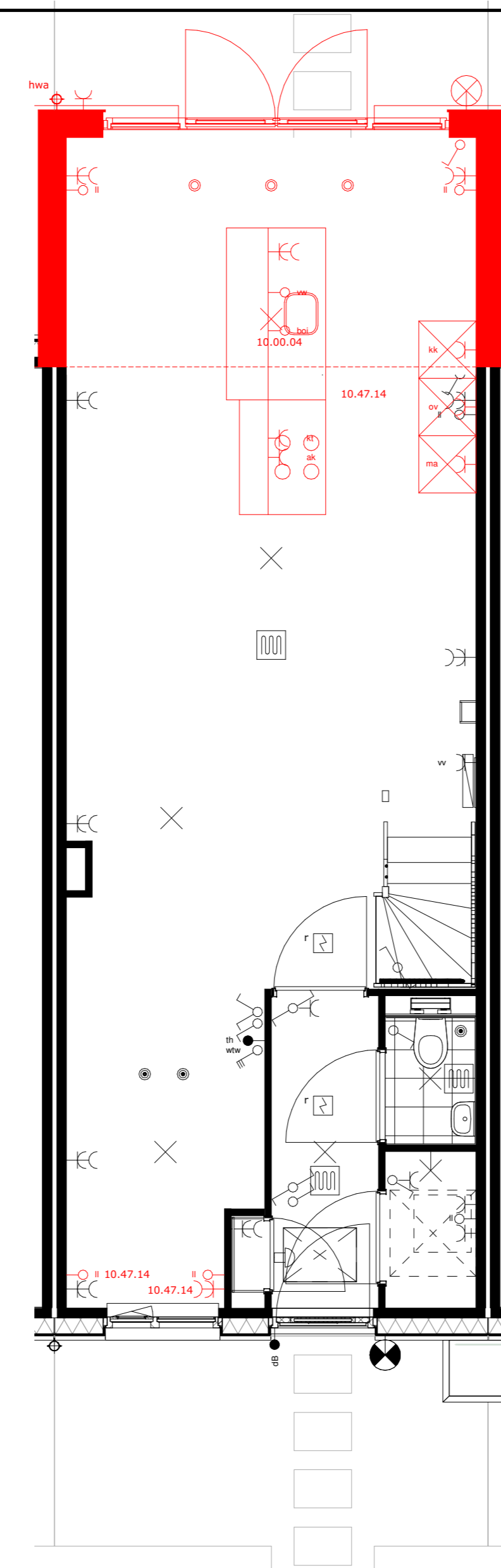

De juiste posities en afmetingen van de kozijnen staan op uw verkooptekening  
 bouwnummer 29 t/m 36

- 10.00.04 Uitbouw 2,4 meter
- 10.00.08 Verleggen entree, enkele deur in keuken
- 10.47.14 Aanpassen keukeninstallatie t/m keukeninlaad achterzijde

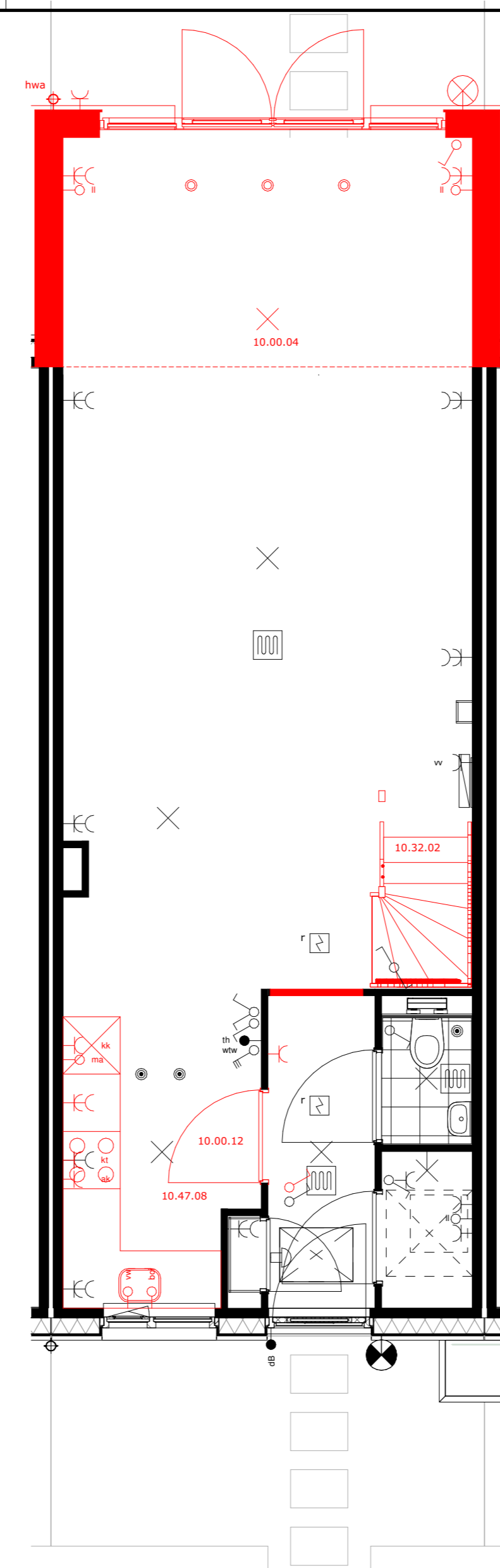

De juiste posities en afmetingen van de kozijnen staan op uw verkooptekening  
 bouwnummer 29 t/m 36

- 10.00.04 Uitbouw 2,4 meter
- 10.00.12 Verplaatsen deur naar keuken
- 10.32.02 Dichte trap
- 10.47.08 Aanpassen keukeninstallatie t/m hoekkeuken

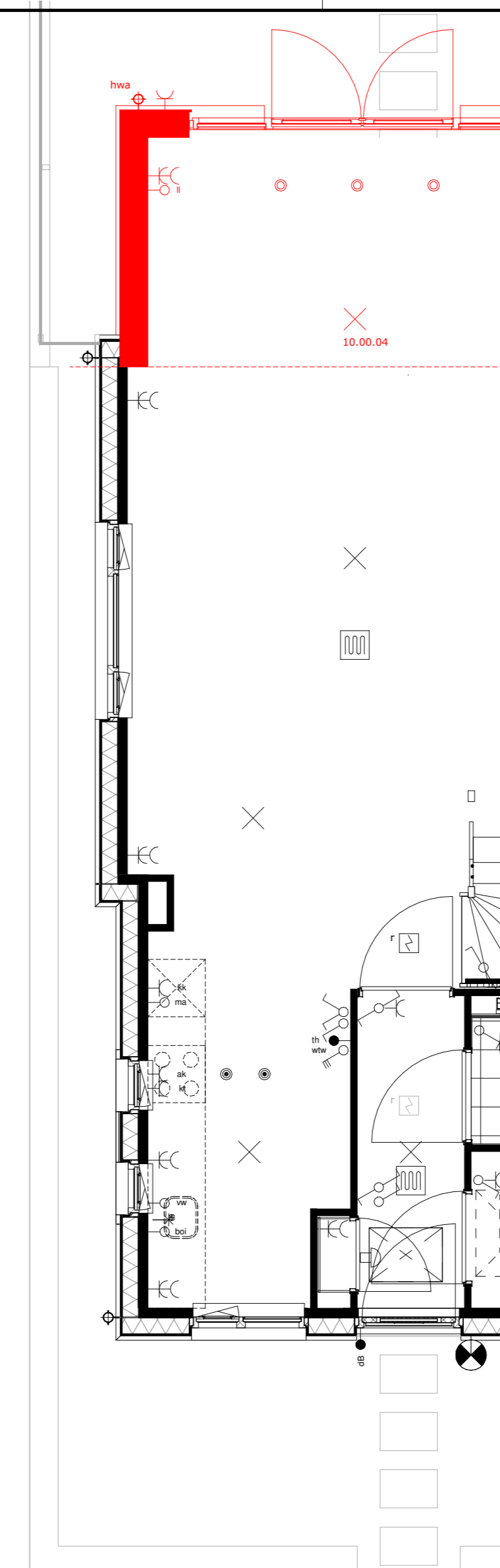

De juiste posities en afmetingen van de kozijnen staan op uw verkooptekening  
 bouwnummer 29 en 36

- 10.00.04 Uitbouw 2,4 meter

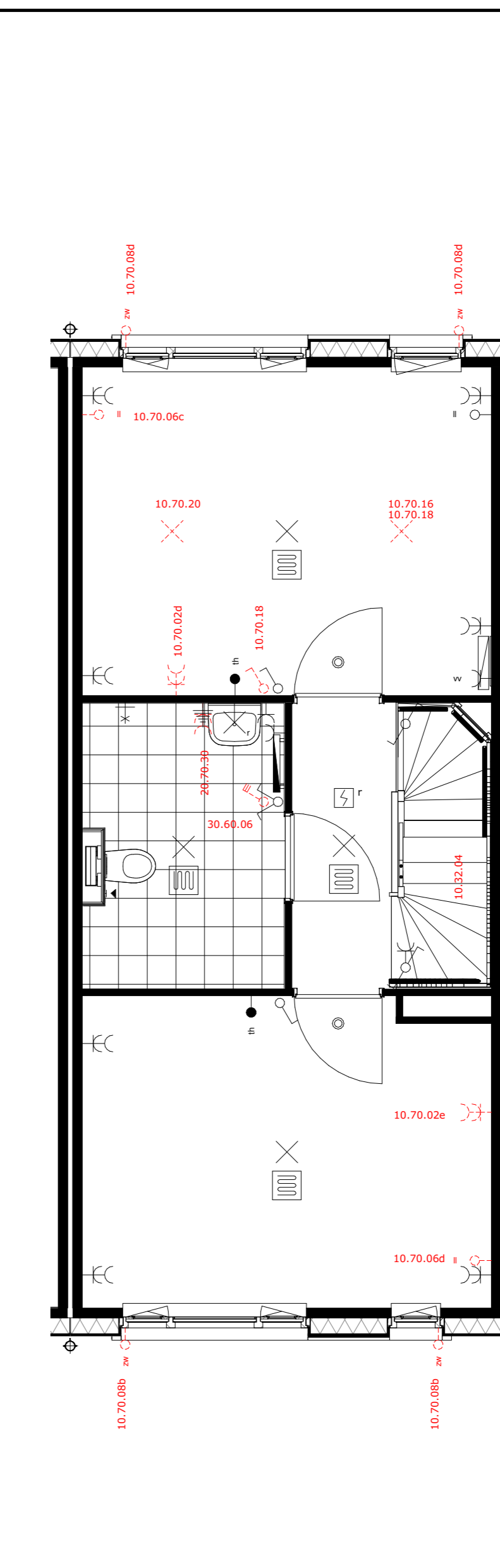

De juiste posities en afmetingen van de kozijnen staan op uw verkooptekening  
 bouwnummer 29 t/m 36

- 10.32.04 Dichte trap te verdieping naar 2e verdieping
- 10.70.02d Extra dubbele w.o. slaapkamer 1
- 10.70.02e Extra dubbele w.o. slaapkamer 2
- 10.70.02f Extra dubbele w.o. slaapkamer 3
- 10.70.06c Extra loze leiding slaapkamer 1
- 10.70.06d Extra loze leiding slaapkamer 2
- 10.70.06e Extra loze leiding slaapkamer 3
- 10.70.08a Loze leiding t/m zwenkring achtergevel
- 10.70.08b Loze leiding t/m zwenkring voorgevel
- 10.70.16 Plafondpunt op bestaande schakelaar op de deur ons opgegeven posities
- 10.70.18 Plafondpunt op extra schakelaar op de deur ons opgegeven posities
- 10.70.20 Verplaatsen lichtpunt
- 30.70.30 Dubbele wandcontactdoos in badkamer
- 30.60.06 Draadloze wtv-bediening in badkamer

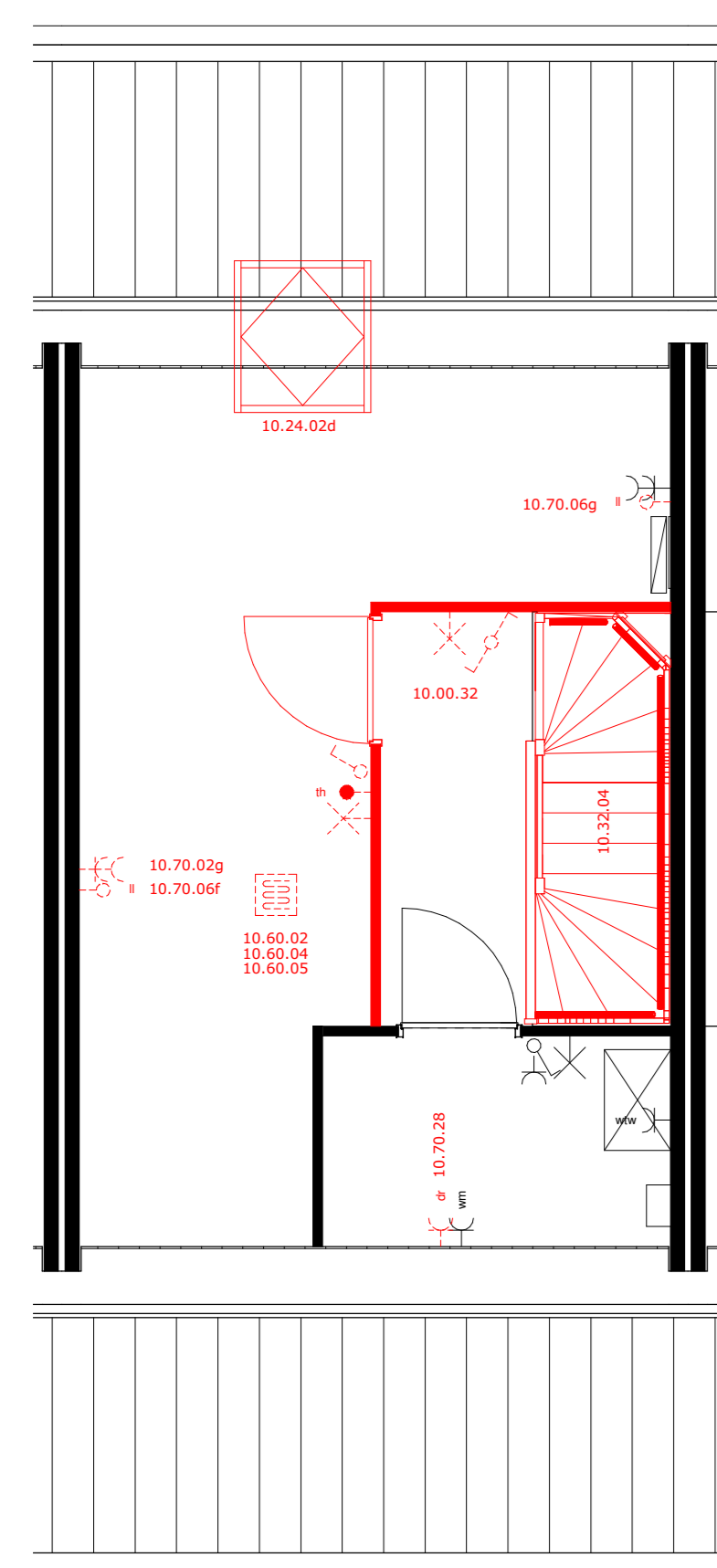

De juiste posities en afmetingen van de kozijnen staan op uw verkooptekening  
 bouwnummer 30 t/m 35

- 10.00.32 Overloop op de zolder
- 10.24.02a Dakvenster achterzijde
- 10.32.04 Dichte trap te verdieping naar 2e verdieping
- 10.70.02g Extra dubbele w.o. zolder
- 10.70.06f Extra loze leiding zolder voorzijde
- 10.70.06g Extra loze leiding zolder achterzijde
- 10.70.38 Aansluiting condensdroger op de zolder
- 10.60.02 Zolderverwarming op zolder met balansventilatie
- 10.60.04 Zolderverwarming op zolder met balansventilatie
- 10.60.05 Zolderverwarming op zolder met balansventilatie op vergroete box

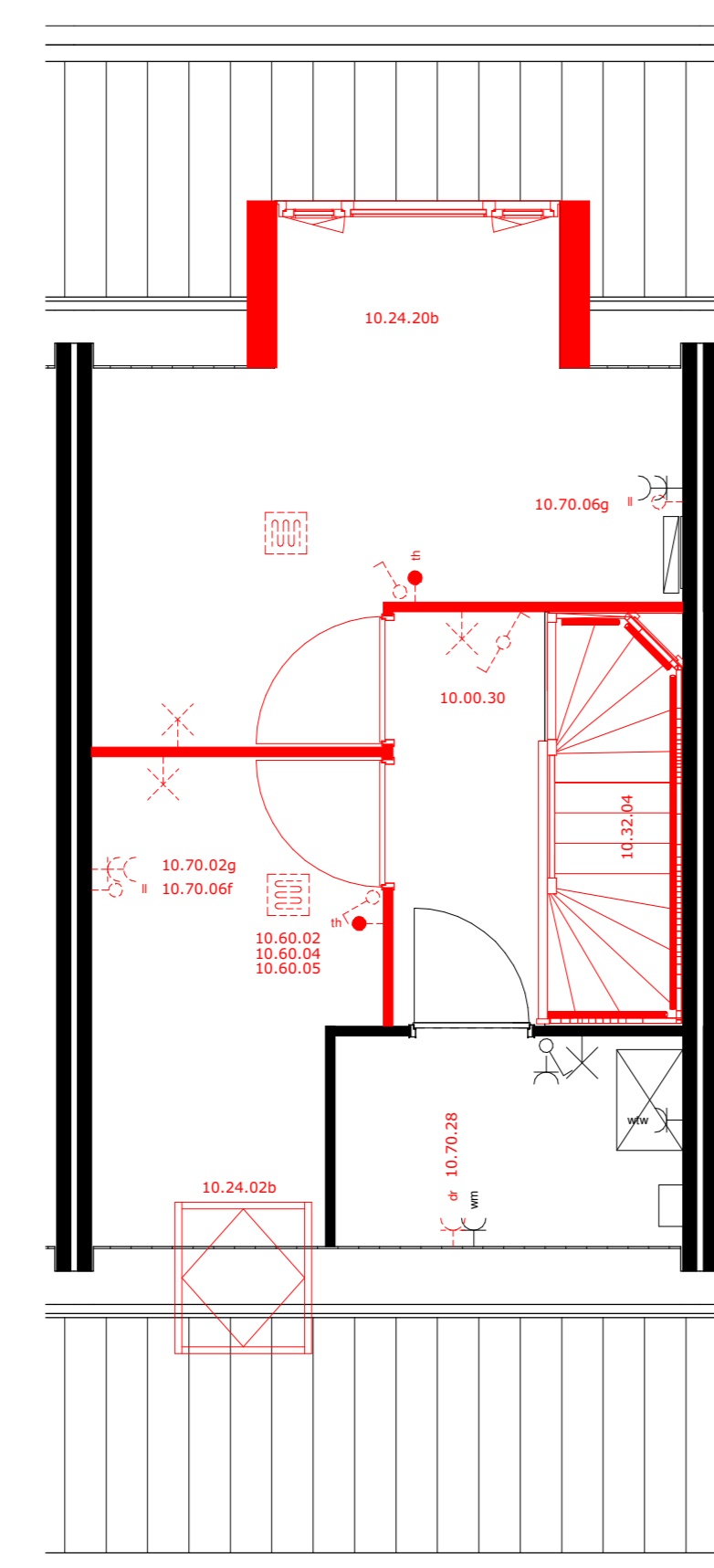

De juiste posities en afmetingen van de kozijnen staan op uw verkooptekening  
 bouwnummer 30 t/m 35

- 10.00.30 Zolderindeling
- 10.24.02b Dakvenster voorzijde
- 10.24.02c Dakvenster achterzijde
- 10.70.02g Extra dubbele w.o. zolder
- 10.70.06f Extra loze leiding zolder voorzijde
- 10.70.06g Extra loze leiding zolder achterzijde
- 10.70.38 Aansluiting condensdroger op de zolder
- 10.60.02 Zolderverwarming op zolder met balansventilatie
- 10.60.04 Zolderverwarming op zolder met balansventilatie
- 10.60.05 Zolderverwarming op zolder met balansventilatie op vergroete box

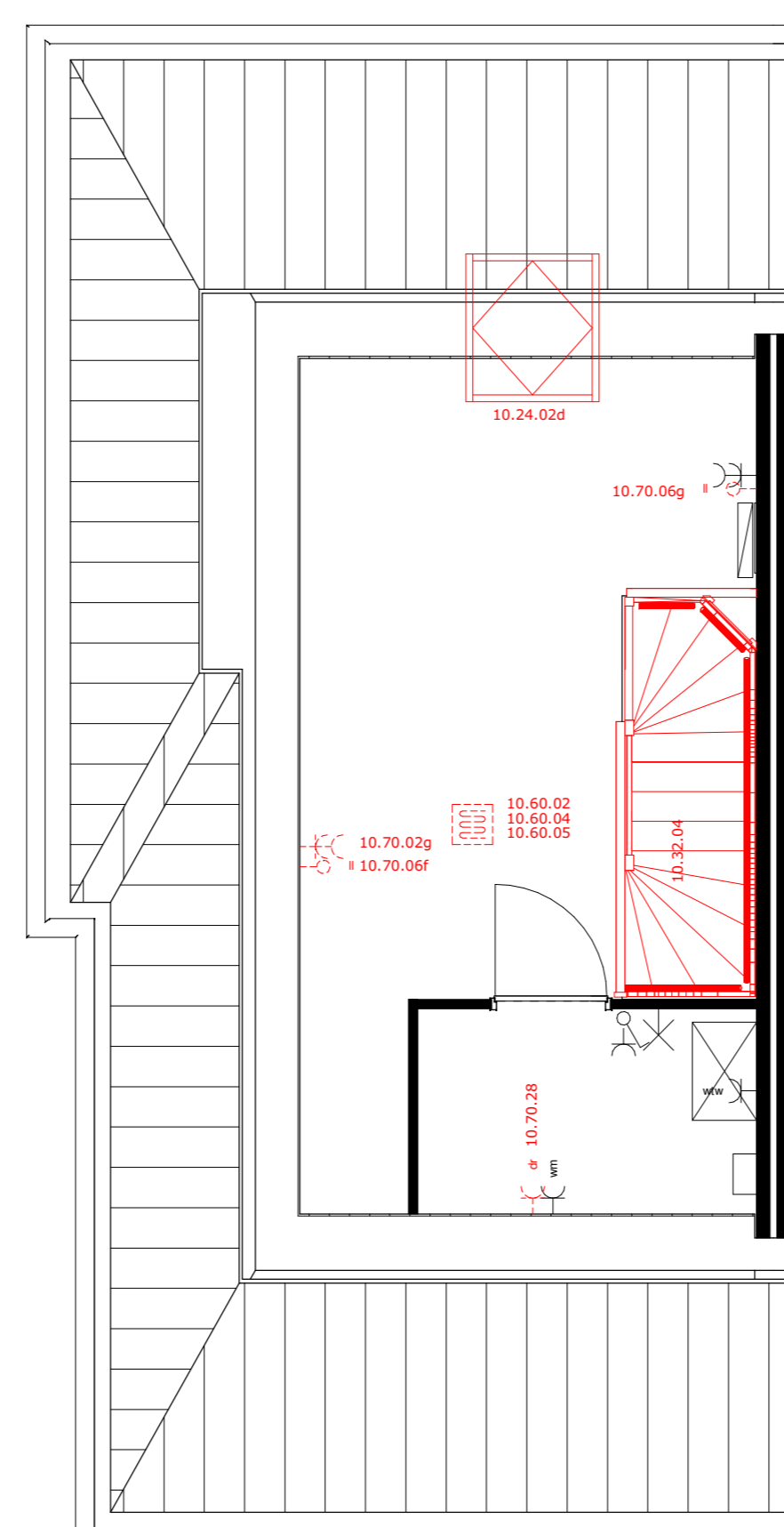

De juiste posities en afmetingen van de kozijnen staan op uw verkooptekening  
 bouwnummer 29 en 36

- 10.24.02d Dakvenster achterzijde
- 10.32.04 Dichte trap te verdieping naar 2e verdieping
- 10.70.02g Extra dubbele w.o. zolder
- 10.70.06f Extra loze leiding zolder voorzijde
- 10.70.06g Extra loze leiding zolder achterzijde
- 10.70.38 Aansluiting condensdroger op de zolder
- 10.60.02 Zolderverwarming op zolder met balansventilatie
- 10.60.04 Zolderverwarming op zolder met balansventilatie
- 10.60.05 Zolderverwarming op zolder met balansventilatie op vergroete box

# DEBIAUWREKEN

POELDIJK

De Kreken fase 2, te Poeldijk

Optie tekening blok 5  
 bouwnummer 29 t/m 36

05-N2110

Project uitvoering:  
**Ouwehand**  
 BOUWEN & ONTWIKKELEN  
 www.ouwehandbouw.nl

Architect:  
**Van Manen**  
 www.van-manen.com