

BPD  
Postbus 75  
2600 AB DELFT

Klantnummer : RE007842  
Bevestigingsdatum : 2 mei 2023

## BEVESTIGING MEER- EN MINDERWERKOPTIES

Betreft : De Blauwe kreken fase 4  
Projectnummer : 721016  
Bouwnummer : **084**  
Woningtype : RIJWON 6.0M T

### KOPERSKEUZES ALGEMEEN

Voor de eerste sluitingsdatum kunt u de ruwbouwopties via de kruisjeslijst indienen bij uw kopersadviseur. De ruwbouwopties liggen vast in de aangeboden optieboekjes en zijn niet individueel aanpasbaar. De afbouwopties worden tijdens het kopersadviesgesprek persoonlijk met u doorgenomen en deze opties dient u voor de tweede sluitingsdatum aan te leveren middels de meerwerklijst en de opties met een positie kunt u intekenen in uw bouwnummertekening. Nadat wij uw gekozen opties hebben ontvangen, zullen wij deze controleren en verwerken in uw bouwnummertekeningen. Hierin worden de meer- en minderwerkopties weergegeven met bijbehorend optienummer. Voor elektra worden alle gewijzigde of nieuwe aansluitingen voorzien van maatvoering. Standaard houden wij de hoogte aan conform de technische omschrijving en/of verkoopcontracttekening. De aangepaste bouwnummertekeningen worden verwerkt in een opdrachtbevestiging welke wij u ter ondertekening aanbieden.

### EXTRA WERKBARE WERKDAGEN T.B.V. GEKOZEN MEERWERK

Voor de overeengekomen meer- en minderwerkopties van de eerste sluitingsdatum zal de bouwtijd per €1000,- meerwerk met één werkbare werkdag worden verlengd. De standaard werkbare werkdagen van uw woning staan benoemd in artikel 5 'bouwtijd en start werkbare werkdagen' van uw aannemingsovereenkomst. Deze regeling geldt alleen bij meerwerk. De dagen worden naar boven afgerond. Er wordt een maximum van 25 extra werkbare werkdagen aangehouden.

### Akkoord bouwnummertekeningen

Bij het ondertekenen van deze opdrachtbevestiging verklaart u dat de bouwnummertekeningen uit de bijlage door u zijn gecontroleerd en akkoord bevonden.

Nw	Optie	Omschrijving	Aantal	Prijs in €	Totaal in €
----	-------	--------------	--------	------------	-------------

### Opties Verkooptekeningen

*	ST.A.011	Achtergevel voorzien van een schuifpui i.p.v. loopdeur/pui Het standaard achtergevelkozijn wordt vervangen door een schuifpui. Het kozijn heeft een gevelopening van circa 3 m <sup>1</sup> breed. Afwerking conform technische omschrijving.			2.500,00
	**	Optie onder voorbehoud van verkrijgen omgevingsvergunning.			



Nw	Optie Omschrijving	Aantal	Prijs in €	Totaal in €
<b>Loodgieterswerkzaamheden</b>				
*	ST.L.822 Vorstvrije buitenkraan op achtergevel Vorstvrije buitenkraan wordt op vaste positie op de achtergevel aangebracht.			825,00
	<b>Totaal meer- en minderwerk inclusief 21% BTW</b>	^		<b>3.325,00</b>
	<b>Totaal meer- en minderwerk inclusief 0% BTW (zie #)</b>	^		<b>0,00</b>
	<b>Eindtotaal meer- en minderwerk inclusief BTW</b>	^		<b>3.325,00</b>

In de kolom Nw. staan nieuwe opties aangegeven met een \*. Hiermee komt de voorgaande bevestiging te vervallen.

De onderstaande bijlagen maken onderdeel uit van deze bevestiging en zijn in uw bezit:

Omschrijving	Datum
Koperstekeningen d.d.	02-05-23

Voor akkoord:  
Plaats en datum:

Van Mierlo Bouwprojecten B.V.  
Maasdijk, 2 mei 2023

BPD

M.P. Beishuizen

Wij verzoeken u om deze opdrachtbevestiging uiterlijk vóór d.d. 9-5-2023 digitaal te ondertekenen via uw online woningdossier.

Vragen over deze opdrachtbevestiging kunt u stellen via de chat in uw woningdossier aan uw kopersadviseur:  
K. van der Knaap

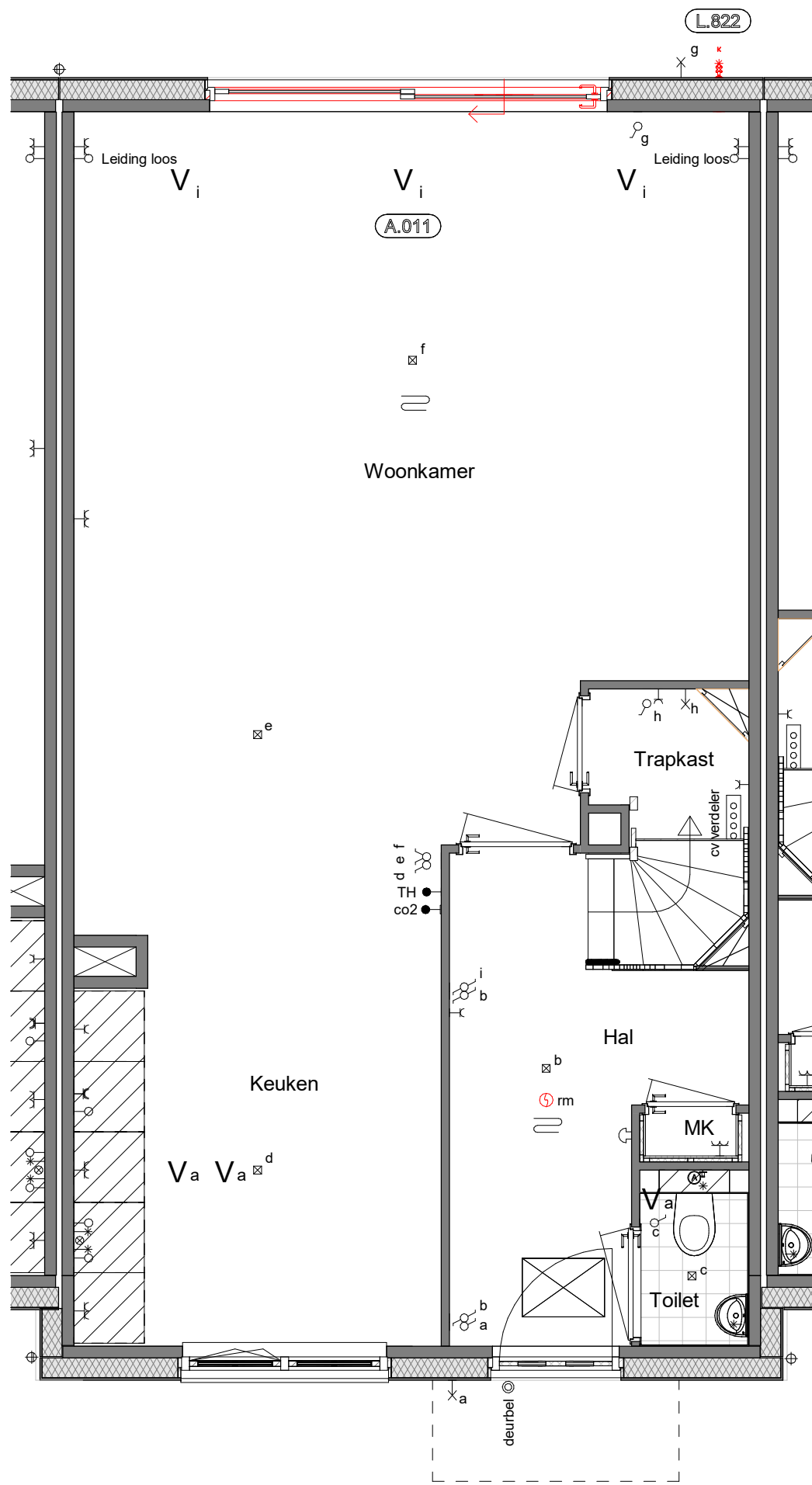

Woningtype: 4.2

Bouwnummer: 84

LEGENDA

■ Kopersopties verplaatst ■ Kopersopties nieuw

Disclaimer

De op de tekening opgenomen maten zijn indicatief, waaraan geen rechten ontleend kunnen worden.

De aangegeven positie van kopersopties ( o.a. installaties, afzuigpunten, dakramen etc.) is onder voorbehoud van kleine wijzigingen tijdens de uitvoering.



Project: De Kreken te Poeldijk, fase 2.6-1

Onderdeel: Begane Grond

Schaal: 1 : 50 Pagina:

Datum: 02-05-2023

1e wijz.: 2e wijz.:

Projectnummer: 721015

Datum:

Laatste wijz.:

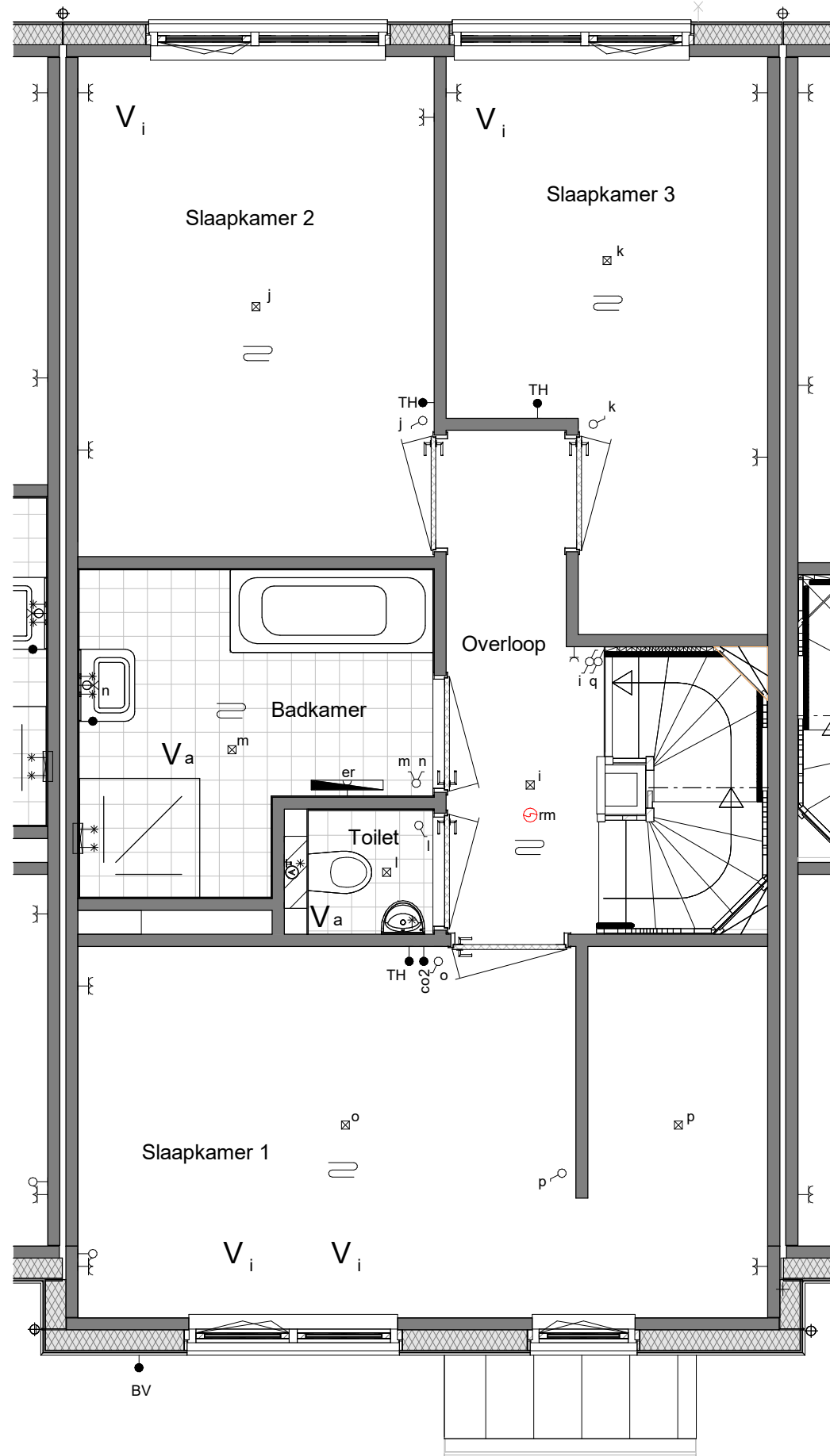

Woningtype: 4.2

Bouwnummer: 84

LEGENDA

■ Kopersopties verplaatst ■ Kopersopties nieuw

Disclaimer

De op de tekening opgenomen maten zijn indicatief, waaraan geen rechten ontleend kunnen worden.

De aangegeven positie van kopersopties ( o.a. installaties, afzuigpunten, dakramen etc.) is onder voorbehoud van kleine wijzigingen tijdens de uitvoering.



Project:  
De Kreken te Poeldijk,  
fase 2.6-1

Onderdeel:  
Eerste Verdieping  
Schaal: 1 : 50 Pagina:

Datum:  
02-05-2023  
1e wijz.: 2e wijz.:

Projectnummer: .....  
Datum: .....  
Laatste wijz.: .....

Paraaf klant:

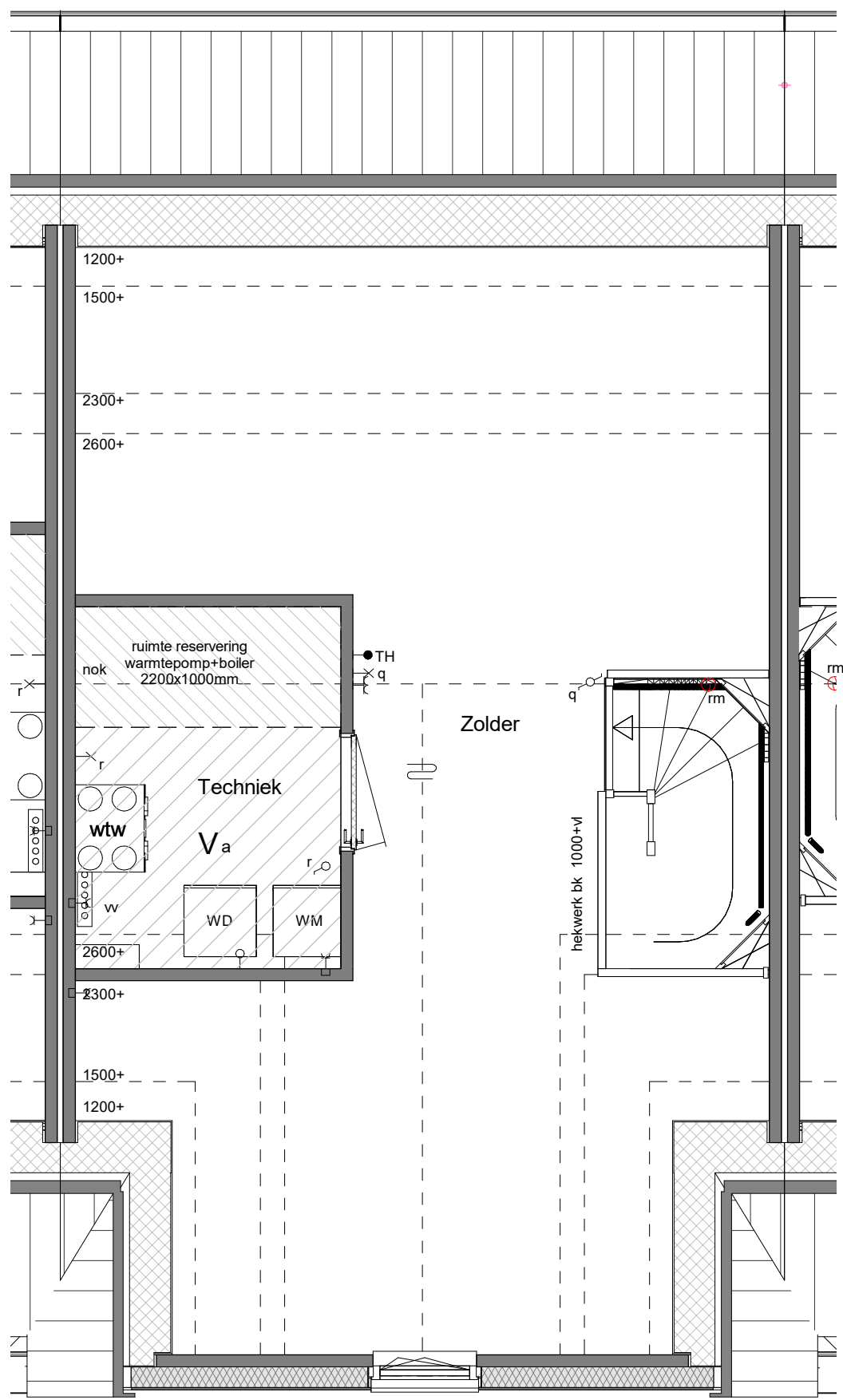

Woningtype: 4.2

Bouwnummer: 84

LEGENDA

■ Kopersopties verplaatst ■ Kopersopties nieuw

Disclaimer

De op de tekening opgenomen maten zijn indicatief, waaraan geen rechten ontleend kunnen worden.

De aangegeven positie van kopersopties ( o.a. installaties, afzuigpunten, dakramen etc.) is onder voorbehoud van kleine wijzigingen tijdens de uitvoering.



Paraaf klant:

Project:

De Kreeken te Poeldijk,  
fase 2.6-1

Onderdeel:

Tweede Verdieping

Schaal: 1 : 50

Pagina:

Datum:

02-05-2023

1e wijz.:

2e wijz.:

Projectnummer:

721015

Laatste wijz.:

Datum:

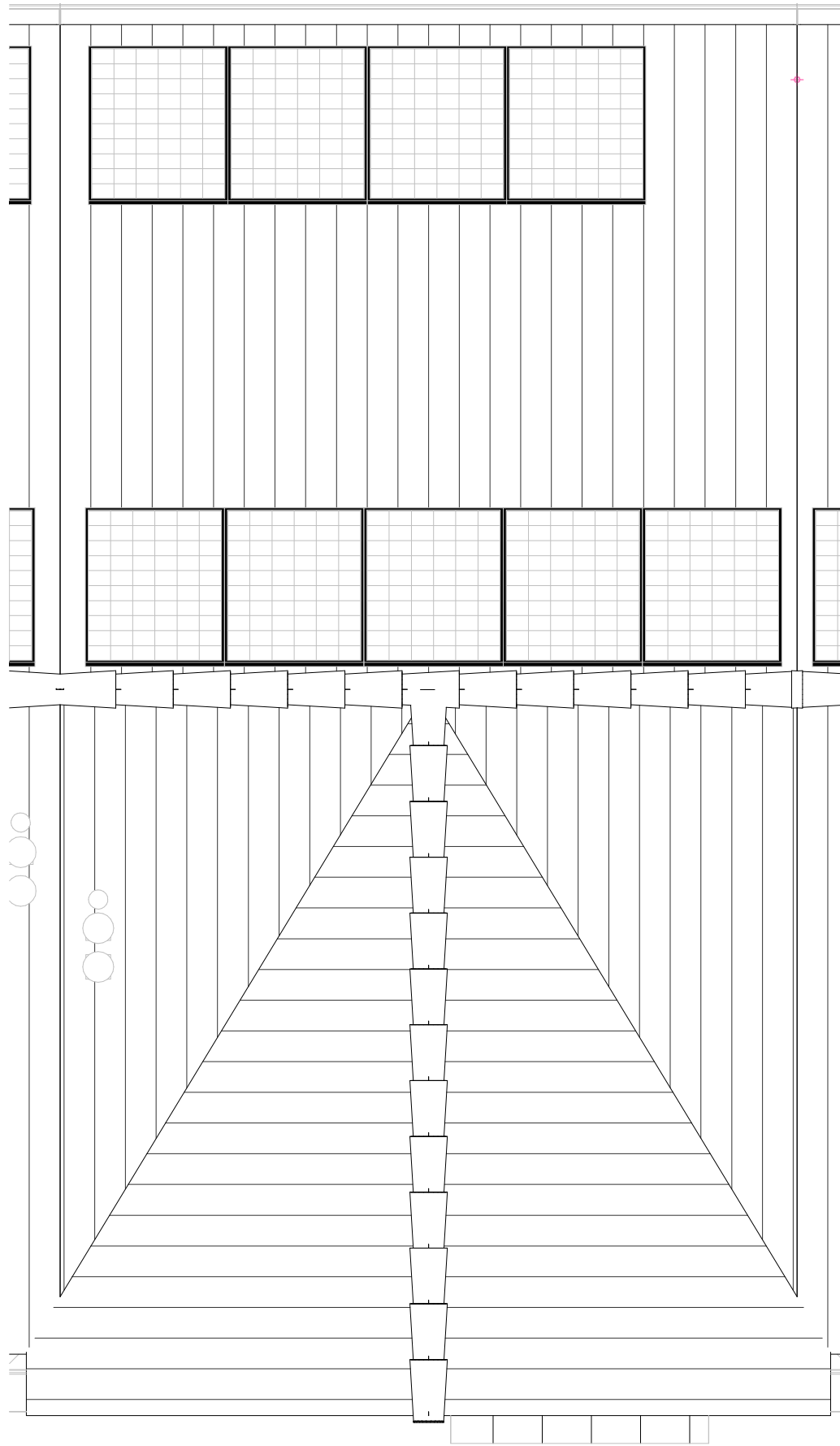

Woningtype: 4.2

Bouwnummer: 84

LEGENDA

■ Kopersopties verplaatst ■ Kopersopties nieuw

Disclaimer

De op de tekening opgenomen maten zijn indicatief, waaraan geen rechten ontleend kunnen worden.  
De aangegeven positie van kopersopties ( o.a. installaties, afzuigpunten, dakramen etc.) is onder voorbehoud van kleine wijzigingen tijdens de uitvoering.



Project:  
De Kreken te Poeldijk,  
fase 2.6-1

Onderdeel:  
Dakaanzicht

Schaal: 1 : 50 Pagina:

Datum:  
02-05-2023

1e wijz.: 2e wijz.:

Projectnummer: .....  
721015

Datum:

Laatste wijz.: .....

.....